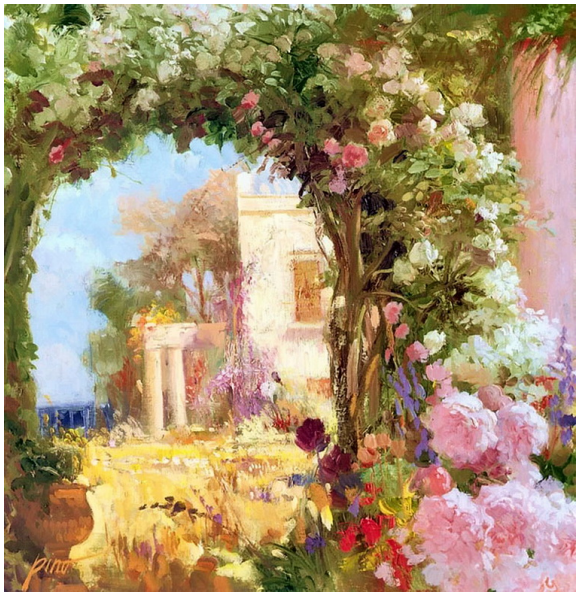

Одиночество в Венеции невозможно. Откровение для меня, но в Венеции ты не чувствуешь ни тоски, ни скуки, тебе не хочется быть с кем-то. Ты с Венецией! И здесь тебе радостно и спокойно в самом высоком понимании. Как такое возможно?

Мой путь в первой половине дня на Дорсодуро, мимо кампо Сан Стефано и Сан Видаль через мост Академии прямиком внутрь – в открытые двери знаменитого музея. И это всего несколько минут! Сегодня первое воскресенье месяца – ентрата либера. Вход свободный! Старые розоватого оттенка своды, прохлада камня. На полотнах мастеров царствует Мадонна с младенцем. Это ведь что-то да значит? Над ней ангелы, к ней об ращены старцы.

Показывают, как питтори венециани – венецианские художники реставрировали Босха.Меня покорил Cosme Tura. Кончертино Пьетро Лонги – детали! Нет мелочей!
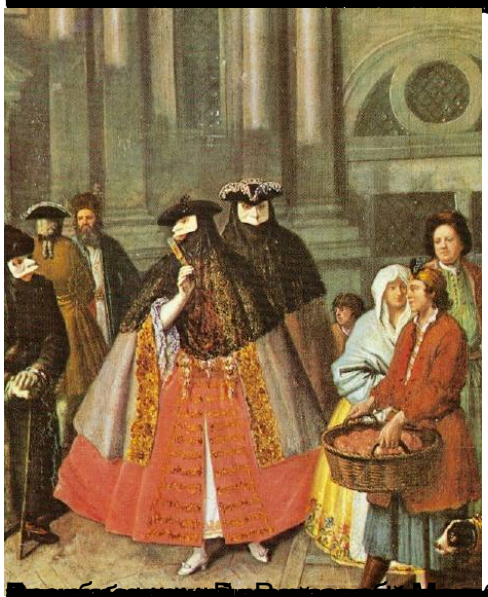
Не удержалась и сделала фото портрета Джованния Гримани работы Бернардо Строции. И коллективный портрет выпускников Школы коммерции. Вот такие купцы покорили мир!